

Certificado de Produção em Controle Leiteiro Oficial
MATRIZ - GIR PO

Nome **GAROA FIV F. MUTUM**
 Nascimento **17/12/2007** RG **MUT 972**
 Proprietário **EVANDRO DO CARMO GUIMARAES**
 Fazenda **DO BASA**
 Município **MURIAE** UF **MG**

PRODUTO

Nome **HELI DO BASA**
 Sexo **F** RG **BASP 473**
 Pai **GOLF FIV DE BRAS.** RG **RRP 6091**
 Técnico/Credenciado **MARCELO HOSKEN ESTEVES SOUZA**

LACTAÇÃO
Produção Real

Dias	Leite kg	Média kg	Gordura %
305	8.808	28,90	-
365	9.350	26,10	-

Ajuste à Idade Adulta

Dias	Leite Kg
305	10.834
365	11.501

 Data do Parto **05/05/2011**

 Encerramento **27/04/2012**

 Ordem do Parto **1º**

 Idade no Parto **3 Anos, 4 Meses, 19 Dias**

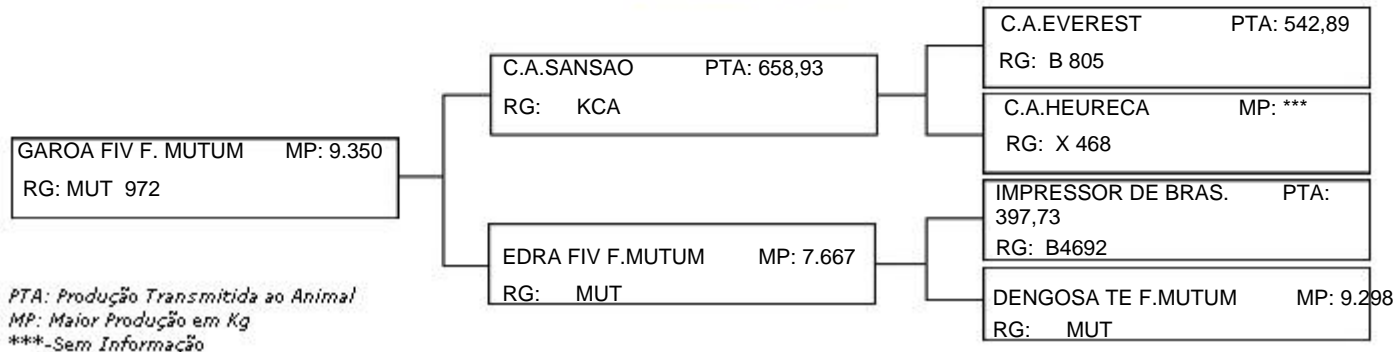
 Lactação Controlada **1ª**
GENEALOGIA

PESAGENS DE CAMPO

Controle	Data	Esgota (kg)	1ªOrd.(kg)	2ªOrd.(kg)	3ªOrd.(kg)	Total(kg)	MG(%)	R.A.
1º	06/06/2011	9,000	10,500	9,800	14,500	34,800	-	5
2º	04/07/2011	10,100	10,600	10,000	12,200	32,800	-	5
3º	15/08/2011	10,400	11,300	14,500	10,200	36,000	-	5
4º	19/09/2011	7,100	10,800	7,900	11,900	30,600	-	5
5º	17/10/2011	9,000	10,800	8,000	11,000	29,800	-	5
6º	21/11/2011	7,600	11,200	6,700	10,200	28,100	-	5
7º	19/12/2011	8,000	8,200	7,200	8,000	23,400	-	5
8º	19/01/2012	8,000	9,700	7,200	7,500	24,400	-	5
9º	01/03/2012	4,200	6,100	3,200	5,300	14,600	-	5
10º	16/03/2012	3,500	4,800	5,200	4,200	14,200	-	3
11º	12/04/2012	3,000	3,200	1,500	2,500	7,200	-	3
12º	-	-	-	-	-	-	-	-

Produções Anteriores

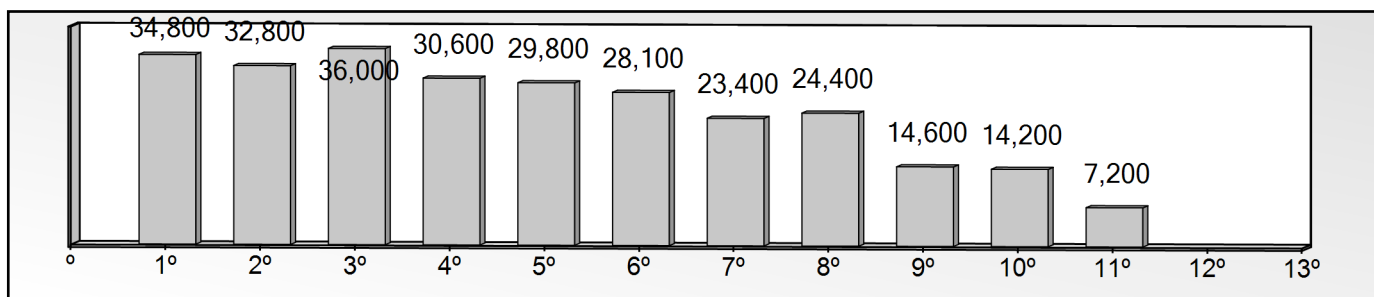
Ano	Produção	Dias	Médias
***	***	***	***

OBSERVAÇÃO
**APTIDÃO
LEITEIRA**

 Atestado emitido em: **02/07/2012 21:07:00** - Via INTERNET - Servidor ABCZNet

 Código de Autenticação: **RIL33095065** - Impresso em: **19/09/2012 14:03:13**

 Para verificar a autenticidade deste atestado acesse www.abcz.org.br/atestados e informe o código de autenticação acima